

**PTV2**

TARTIM VE ETİKETLEME PROGRAMI

## PROGRAM KULLANIM KILAVUZU



**Peykan Yazılım Otomasyon Elektronik  
San.Tic. Ltd. Şti**

*Ver:1.0.1.5*

**DIKKAT:**

EĞER DEMO PROGRAM KULLANIYORSANIZ PROGRAMIN ORJİNAL VERSİYONU İÇİN BİZE AŞAĞIDAKİ ADRES, TELEFON YA DA WEB SİTEMİZDEN ULAŞABİLİRSİNİZ. AYRICA WEB SİTEMİZDE PROGRAMIN YENİ SÜRÜMÜ KULLANIM KILAVUZLARI ve DİĞER YAZILIMLARIMIZ HAKKINDA GENİŞ BİLGİYE ULAŞABİLİRSİNİZ.

# İçindekiler

<b>I Tanıtım</b>	<b>3</b>
<b>II Çalışma Ekranı</b>	<b>4</b>
1 Sisteme Giriş .....	5
2 Dosya .....	6
3 Ayar .....	8
Genel Ayarlar .....	9
Fiş - Etiket Ayarı .....	9
Alan Ayarı .....	11
Program .....	12
Haberleşme Ayarları .....	14
Tanımlar .....	16
Kullanıcı Dosya .....	17
Yeni Kullanıcı .....	17
Kullanıcı listesi .....	17
Müşteri Kartı .....	18
Ürün Kartı .....	20
Dara Kartı .....	23
Tartı Portu .....	25
Fiş Ayarı .....	27
Windows Ayarı .....	29
4 Etiketleme .....	30
5 Rapor .....	31
Tartım Raporu .....	31
Müşteri Raporu .....	34
6 Stok Girişi .....	34
7 Stok Çıkışı .....	36
8 Stok .....	38
9 Cari Hesap .....	39
<b>III Comport Bilgisi</b>	<b>41</b>
<b>IV Destek</b>	<b>42</b>

# 1 Tanıtım

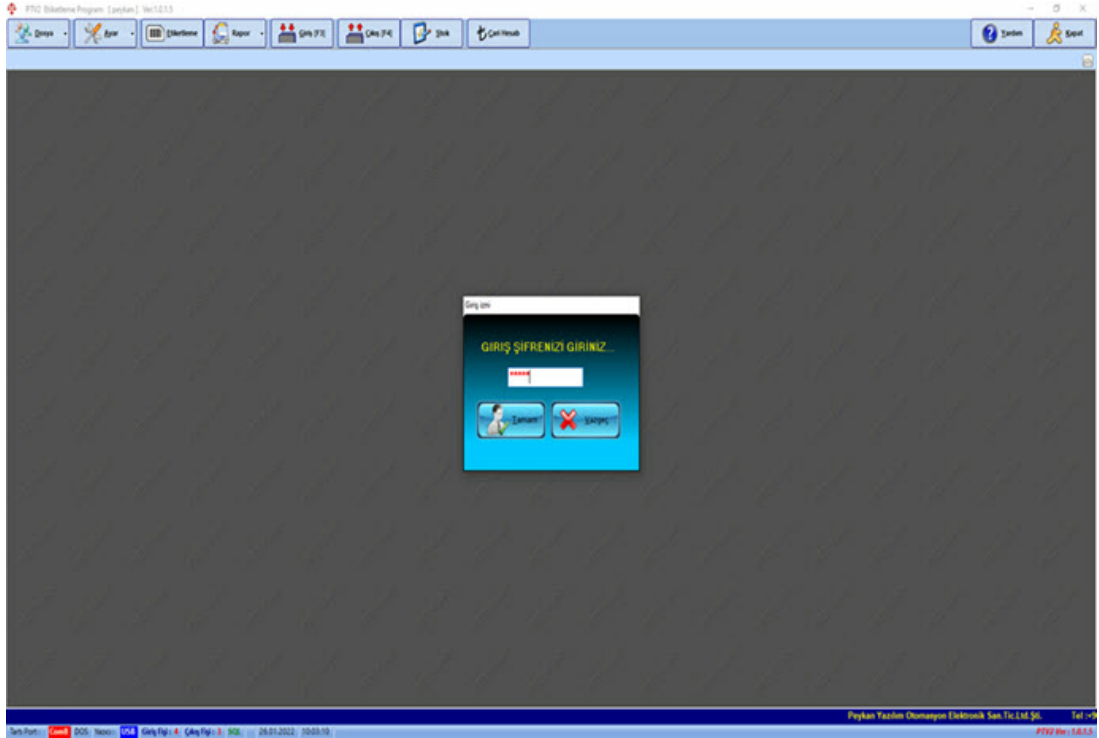

PTV2 Programında, meyve sebze tartımı ve dara hesabının yapılması, müşteriye göre yapılan giriş-çıkışların ve cari işlemlerin takibi, ürün stok takibi, yapılan tartımlarda fiş çıkarılması ve tartımların raporlarının alınıp doküman alınması işlemleri yapılabilmektedir.

Programa önceden tanımlanan Firma, ürün, kasa türü vs. gibi verilerden kayıt için gerekli bilgiler doldurulur. Dijital indikatörden ağırlık datası alınıp brüt, dara ve net hesabı yapıp programda gösterilir. Net ağırlığa göre otomatik ürün fiyatlandırması yapılır. Yapılan her giriş-çıkış kaydına fiş numarası atanır ve fiş çıkartılır. Çıkartılacak fiş tasarımında kullanıcı değişiklikler yapabilir, istediği verileri fişte gösterebilir. nceden tanımlanan Firma, ürün, kasa türü vs. gibi verilerden kayıt için gerekli bilgiler doldurulur. Dijital indikatörden ağırlık datası alınıp brüt, dara ve net hesabı yapıp programda gösterilir. Net ağırlığa göre otomatik ürün fiyatlandırması yapılır. Yapılan her giriş-çıkış kaydına fiş numarası atanır ve fiş çıkartılır. Çıkartılacak fiş tasarımında

kullanıcı deęişiklikler yapabilir, istedięi verileri fişte gsterebilir.

## 2 alıřma Ekranı

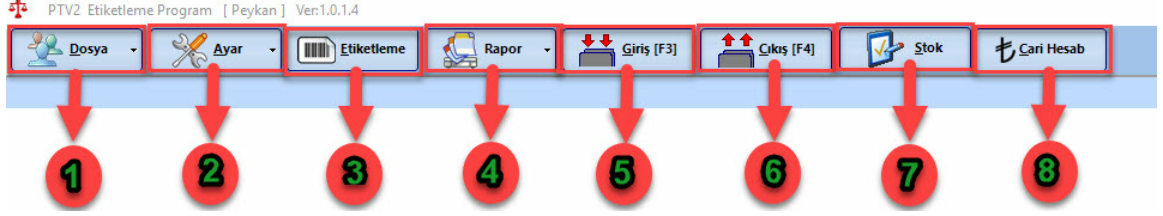

Sistem yukarıdaki tabloda grldęi gibi 8 ana formdan oluřmaktadır.

- 1) [Dosya](#)
- 2) [Ayar](#)
- 3) [Etiketleme](#)
- 4) [Raporlama](#)
- 5) [Stok Giriř](#)
- 6) [Stok ıkıřı](#)
- 7) [Stok](#)
- 8) [Cari Hesap](#)

Burada her bir formun ierięinde neler olduęu ve ne iře yaradıęı detaylı bir Őekilde aıklanacaktır.

## 2.1 Sisteme Giriş



Program açıldığında yukarıdaki şifre giriş ekranı sizi karşılayacaktır. Sahip olduğunuz şifre ile programa giriş yapmanız gerekmektedir.

Henüz şifre edinmediyseniz yetkili kişilerden size şifre oluşturmasını talep ediniz.

Yeni Kullanıcı oluşturmak için Ayar->Kullanıcı Dosya -> [Yeni Kullanıcı](#) sekmesinden kayıt oluşturabilirsiniz.

## 2.2 Dosya



### 1-) Peykan Yazılım Bilgileri



En üstteki Firma adına tıkladığında, firma tanıtım sekmesi karşınıza gelecektir. Açılan sayfada firma iletişim bilgilerine ulaşabilirsiniz.

### 2-) Program Hakkında

Program Hakkında tıklanır ise program ve işletim sistemi bilgileri gösterilecektir.

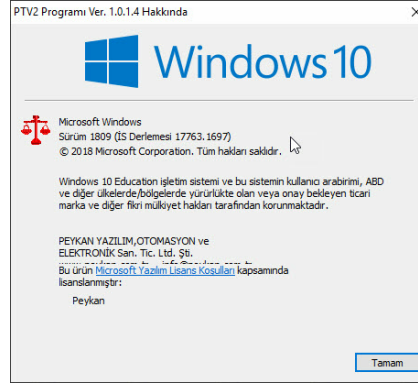

### 3-) Tanıtım

Tanıtım Butonu ile Firmamızın web sitesi, iletişim ve adres bilgilerine ulaşabilirsiniz.

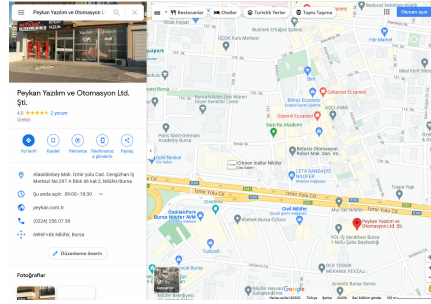

### 4-) Lisans

Lisans butonu ile program lisan bilgisini öğrenebilirsiniz.



### 5-) Version Yükseltme

Isteğe bağlı olarak anlık versiyon kontrolü yada otomatik versiyon kontrolü yapabilirsiniz. Programı daima güncel tutmanızı öneririz.



## 6-) Kullanıcı Değistirme

Kullanıcı Butonuna tıklandığında giriş yapan kullanıcının oturumunu kapatır ve kullanıcı giriş ekranı açılır.



## 2.3 Ayar



Ayarlar butonuna ait alt başlıklar yukarıdaki resimde gösterilmektedir. Tüm başlıklar detaylı bir şekilde anlatılacaktır.

### 2.3.1 Genel Ayarlar

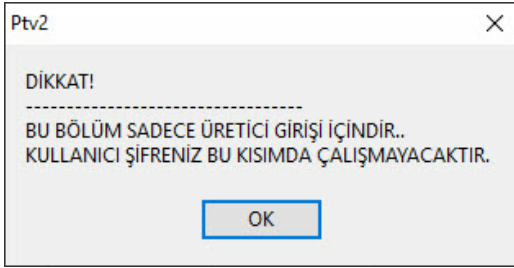

Genel Ayarlar butonuna tıklandığında yukarıdaki uyarı karsimiza çıkacaktır. Tamam dedikten sonra sifre giris ekrani açılacaktır. Yetkisi olan kisiler formu açabilecektir.

Genel Ayarlar sayfasında ;

-[Fis Ayarları](#)

-[Alan Ayarları](#)

-[Etiket Ayarları](#)

-[Program Ayarları](#) yapılmaktadır. Bu alt baslıklara ait detaylı bilgiler verilecektir.

#### 2.3.1.1 Fiş - Etiket Ayarı

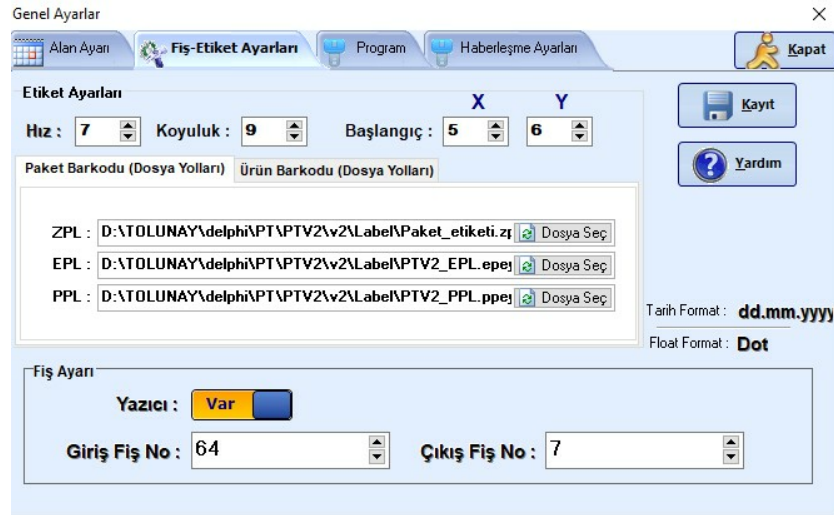

Fis Ayarlari sayfasında yukarıdaki ekran kullanıcıyı karşılamaktadır. Bu sayfada etiket ayarları, kullanılacak etiketin dosya yolu seçimi ve fis no ayarları

yapilabilmektedir.

## Etiket Ayarları

Etiket Ayarları

Hız : 7 Koyuluk : 9 Başlangıç : 5 6

**Hız** : Barkod etiketi çıkarılan yazıcının, yazdırma hızı belirlenebilmektedir.  
**Koyuluk** : Barkod etiketindeki baskının koyuluğu belirlenebilmektedir.  
**Başlangıç** : Çıktısı alınacak olan barkodun etiket üzerindeki konumu belirlenebilmektedir. X ile etiketin sol başlangıcını, Y ile üst başlangıcı belirlenmektedir.

Paket Barkodu (Dosya Yolları) Ürün Barkodu (Dosya Yolları)

ZPL : D:\TOLUNAY\delph\PTV2\Label\Paket\_etiketi.zl Dosya Seç

EPL : D:\TOLUNAY\delph\PTV2\Label\PTV2\_EPL.epej Dosya Seç

PPL : D:\TOLUNAY\delph\PTV2\Label\PTV2\_PPL.ppej Dosya Seç

"ZPL", "EPL" ve "PPL" formatındaki etiketlerin, etiket dosyalarını belirlemek için bu kısım kullanılmaktadır. Sağ tarafta yer alan **Dosya Seç** butonuna tıklanılır ve gelen ekrandan ilgili dosya seçilip "Aç" butonuna tıklanılır. Paket Barkodu ve Ürün barkodu için ayrı etiketler tanımlanmalıdır. [Haberleşme Ayarlarında](#) belirlenen yazıcı formatına göre seçili etiketler kullanılacaktır.

## Fis Ayarları

Soldaki butonu sürükleyerek çıktı yazıcı bağlantısının yapılıp yapılmayacağını belirleyebilirsiniz. Yazıcı yok konumunda olduğunda Ürün Giriş-Çıkış formlarında sadece kayıt yapılacaktır.

Giriş Fiş No : 64 Çıkış Fiş No : 7

[Stok Giriş](#) - [Stok Çıkış](#) sayfalarında kullanılacak fis numaraları bu alanda belirlenebilmektedir. Belirlenen fis numarası her işlemten sonra otomatik artacaktır. Çok fazla fis numarası değişikliği yapıldığında programda karışıklıklara sebep olabilir.

Form üzerinde istenilen değişiklikler yapıldıktan sonra **Kayıt** butonu ile kaydetmeniz gerekmektedir.

## 2.3.1.2 Alan Ayarı

## Sayfa Açılışı

Genel Ayarlar

Alan Ayarı Fiş-Etiket Ayarları Program Haberleşme Ayarları Kapat

Görünen Alanlar Ayarı

ALAN ADI ..... Dosya Alan Adı .....

1.Alan :	KASA TURU	Data1	Sa	Kg	Gi	Seç	A	D	DF	F	T
2.Alan :	KASA ADET	Data2	Sa	Kg	Gi	Seç	A	D	DF	F	T
3.Alan :	FİYAT	Data3	Sa	Kg	Gi	Seç	A	D	DF	F	T
4.Alan :	TUTAR	Data4	Sa	Kg	Gi	Seç	A	D	DF	F	T
5.Alan :	BOLGE	Data5	Sa	Kg	Gi	Seç	A	D	DF	F	T

Stok Giriş-Çıkış sayfalarında kullanılacak başlıklar burada belirlenir ve başlıkların yanlarında doldurulacak verilerin türleri de bu formda belirlenmektedir.

## Data Başlıkları

1.Alan :	KASA TURU
2.Alan :	KASA ADET
3.Alan :	FİYAT
4.Alan :	TUTAR
5.Alan :	BOLGE

Bu alanda [Stok Giriş](#) - [Stok Çıkış](#) formlarında kullanılacak data başlıkları belirlenir. Başlıklar değiştirilip kaydedildiğinde program yeniden başlatılacaktır.

## Data Tip Seçimi

Data1	Sa	Kg	Gi	Seç	A	D	DF	F	T
Data2	Sa	Kg	Gi	Seç	A	D	DF	F	T
Data3	Sa	Kg	Gi	Seç	A	D	DF	F	T
Data4	Sa	Kg	Gi	Seç	A	D	DF	F	T
Data5	Sa	Kg	Gi	Seç	A	D	DF	F	T

Bu alanda, belirlenen başlıkların yanında doldurulacak data tipleri belirlenir.

- SA** : Sadece Sayı girilebilen alan oluşturur.
- KG** : Sadece ağırlık bilgisi girilebilir alan oluşturur.
- GI** : Standart Yazı giriş alanı oluşturur.
- Seç** : Kayıt edilen verileri görüntülemek için açılır liste oluşturur. listeden kullanılacak veri seçilir.
- A** : Tartım işleminden sonra ortalama ürün adetini hesaplayıp bu alanda

gösterir.

**D** : Dara bilgisini bu alanda gösterir.

**DF**: Dara verisi hesaplanıp, net ağırlığa göre fiyat bilgisini gösterir.

**F**: Fiyat bilgisini seçilen alanda gösterir.

**T**: Toplam tutar bilgisi seçilen alanda gösterilir.

istenilen başlıklar ve data tipleri belirlendikten sonra **Kayıt** butonu ile kaydetmeniz gerekmektedir.

### 2.3.1.3 Program



Program butonuna tıklandığında üst resimdeki ekran görüntülenecektir. Programın çalışması ve denetlenmesi ile alakalı bazı ayarlar bu sayfa üzerinden yapılmaktadır. Tüm özellikler alt başlıklarda açıklanmaktadır.



Bu alanda programın güncel versiyon durumunun sorgulanması işlemi yapılmaktadır. **Açılısta denetle** seçili ise program her yeniden başlatıldığında programın son versiyon olup olmadığını kontrol eder. Şimdi denetle butonu ile versiyon kontrolü manuel olarak yapılır.





Bu alanda, programın veritabanında istenilen tabloları temizleme işlemleri yapılmaktadır. Temizleme işlemi yapılmak istenen tabloya ait butona tıklanır.

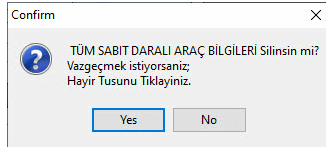

Karsimize gelen uyarı panelinde **Yes** butonuna tıklanırsa istenilen tabloyu temizler.

## Manuel Ağırlık Girişi



Üst resimdeki kısımda, [Stok Giriş](#) - [Stok Çıkış](#) sayfalarındaki ağırlık bilgisinin elle girilip girilmeyeceği belirlenir. Ağırlık bilgisinin görüntü formatı bu alanda ayarlanmaktadır. Seçilen ağırlık formatına göre, ağırlığın küsürat kısmının görüntüsü değişir.

## Fiyat Seçimi ve Yedekleme

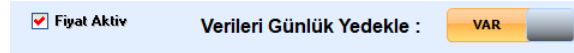

Üst resimdeki kısımda, [Stok Giriş](#) - [Stok Çıkış](#) sayfalarında fiyat hesaplama butonunun aktif olması belirlenmektedir.

Verileri Günlük Yedekle butonu **Var** konumunda ise veri tabanını günlük olarak yedekleyerek, dosya konumundaki "**Yedek**" dosyası altına kaydeder.

## Dara Yuvarlama

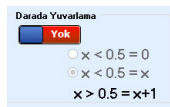

Bu bölümde dara yuvarlama yapılıp yapılmayacağı ve yuvarlama formatı belirlenir.

## Rapor Ayarları

Bu alanda rapor çıktıları ile alakalı ayarlamalar yapılmaktadır.

Rapor Tipi butonu, "**Geniş Rapor**" konumunda ise çıktı üzerinde daha fazla bilgi bulunur. "**Basit Rapor**" konumunda daha az bilgi görüntülenir.

Ön izleme seçeneği "**Var**" konumunda kaydedilirse rapor çıktısının basım işlemi yapılmadan ön izlemesi görüntülenir.

**FİRMA ADI YAZ** Çıktı üzerinde ,belirlenen firma adının gözümüne sağlayabilirsiniz.

Rapor Çıktı Ayarları

Rapor çıktı ayarları butonu, Geniş Raporlama seçildiğinde görüntülenebilmektedir. Butona tıklandığında aşağıdaki ayarlamalar yapılabilmektedir.

Yukarıdaki resimde rapor üzerinde bulunmasını istediğimiz dataları girebilir. Raporun başlangıç noktası belirleyebilir. Kağıt yönünü belirleyebilirsiniz.

İstenilen datalar belirlendikten sonra **Kayıt** butonu ile kaydetmeniz gerekmektedir.

#### 2.3.1.4 Haberleşme Ayarları

Genel Ayarlar

Alan Ayarı Fiş-Etiket Ayarları Program Haberleşme Ayarları

Barkod Okuyucu Haberleşme Noktası : VAR

**BARKOD OKUYUCU PORTU:**  115200  38400  9600

Com 1  Com 2  Com 3  Com 4  Com 5

Com 6  Com 7  Com 8  Com 9  USB

**YAZICI PORTU:**

Com 1  Com 2  Com 3  Com 4  Com 5

Com 6  Com 7  Com 8  Com 9  Com 10

LPT1  USB Snagit 2019

Etiket Yazıcı :  Windows ile  Dos ile Yazıcı Ayarları

Yazıcı Dili :  ZPL  EPL  PPL

Kayıt Yardım

Ağıt Yönetici

Barkod okuyucu ve Yazıcının, bilgisayarın hangi portuna bağlı olduğunu programa bildirilmesi gerekmektedir. ([Denetim Masası-> Ağıt Yöneticisi - >Bağlantı noktalarından](#) hangi comların kullanıldığını öğrenebilirsiniz).

### **Barkod Okuyucu Ayarları**

Barkod Okuyucu Haberleşme Noktası : VAR

**BARKOD OKUYUCU PORTU:**  115200  38400  9600

Com 1  Com 2  Com 3  Com 4  Com 5

Com 6  Com 7  Com 8  Com 9  USB

Programda barkod okuyucu kullanılacak ise üstteki buton "Var" konumuna getirilmelidir.

Daha sonra barkod okuyucunun bağlı bulunduğu port seçilmeli ve barkod okuyucunun haberleşme hızı belirlenmelidir. Barkod okuyucunun bulunduğu [port bilgisini öğrenmek için tıklayınız](#).

### **Yazıcı Ayarları**

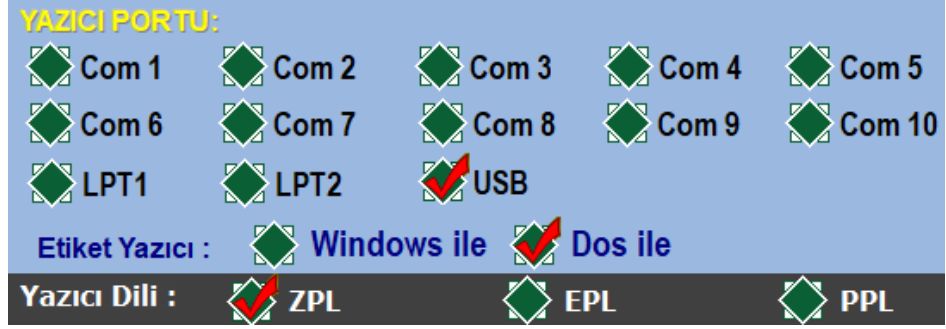

Bilgisayara bir yazıcı bağlı ve program içerisinde kullanılmak isteniyorsa, yazıcının bilgisayara hangi port üzerinden bağlı olduğu belirtilmelidir. Etiket yazıcı "Windows" tabanlı çalıştırılmak isteniliyorsa "Windows ile", "Dos" tabanlı çalıştırılmak isteniliyorsa "Dos ile" seçeneği işaretlenmelidir.

Yazıcı dili kısmında, kullanılan yazıcı "Zebra" marka ise "ZPL" veya "EPL" seçenekleri seçilmelidir, yazıcının "Argox" olması durumunda "EPL" veya "PPL" seçenekleri ile barkod çıktısı alınabilmektedir. Yazıcı bağlantısı USB değil ise [bulduğu port bilgisini öğrenmek için tıklayınız](#).

İstenilen datalar belirlendikten sonra **Kayıt** butonu ile kaydetmeniz gerekmektedir.

### 2.3.2 Tanımlar

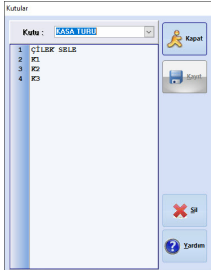



Yan resimde, [Genel Ayarlar](#) -> [Alan Ayarları](#) sayfasında belirlenen alan adlarına ait datalar bu sayfa üzerinden kaydedilir.

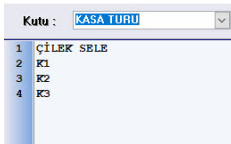

Sayfada üst bölümde bulunan listeden içerisine data kaydı yapılmak istenen Alan adı seçilir.

Seçilen Alan adına ait datalar doldurulur ve  butonuna tıklanarak kaydedilir.



Yanlış kaydedilen ve silinmek istenen satıra tıklanıp  butonuna tıklanarak silme işlemi yapılabilmektedir.

### 2.3.3 Kullanıcı Dosya

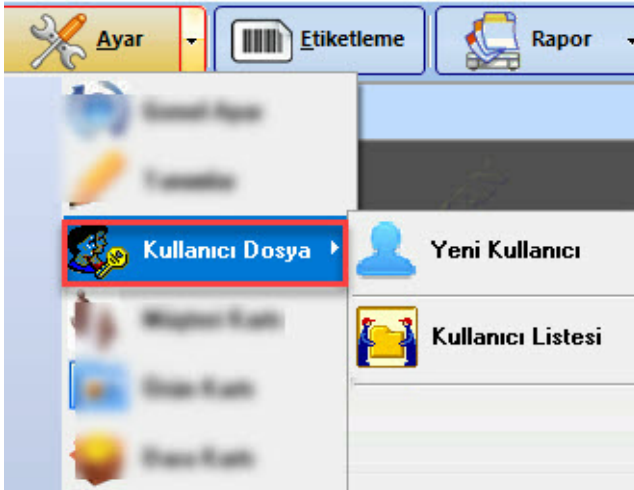

Kullanıcı dosya sayfasında ;

-[Yeni Kullanıcı](#) ekleme

-[Kullanıcı Listesini](#) görme işlemleri yapılmaktadır.

#### 2.3.3.1 Yeni Kullanıcı

 butonuna tıklandığında üst resimdeki yeni kullanıcı ekleme formu açılmaktadır. Kullanıcı adı şifre bilgileri girilip kayıt butonuna tıklandığında sisteme kullanıcı kaydı yapılır.

#### 2.3.3.2 Kullanıcı listesi

 butonuna tıklandığında sisteme tanımlı kullanıcıların program içerisindeki yaptığı işlemler girmiş olduğu sayfalar takibi yapılabilmektedir.

Adı	Saat	Mak	Nereye
Master	10:06:14		Genel Ayar
Master	10:47:33		Genel Ayar
Master	10:49:00		Genel Ayar
Master	09:55:21		Genel Ayar
Master	09:57:56		Genel Ayar
Master	09:59:32		Genel Ayar
Master	10:03:32		Genel Ayar
Master	10:07:34		Genel Ayar
Master	10:14:14		Genel Ayar
Master	10:25:07		Genel Ayar
Master	11:09:56		Genel Ayar

1 numarali butona tiklandiginda listenin en basindaki kayda gelir.

2 numarali butona tiklandiginda listede bir üst satira geçer.

3 numarali butona tiklandiginda listede bir alt satira geçer.

4 numarali butona tiklandiginda listenin en son satirina geçer.

5 numarali butona tiklandiginda listenin sonuna yeni bir satir ekler.

6 numarali butona tiklandiginda listeden seçilen satiri silmektedir.

7 numarali butona tiklandiginda seçilen satirin düzenleme islemleri yapilir.

8 numarali butona tiklandiginda listeyi yeniler ve yeni yapılan islemleri de listeye ekler.



9 numarali butona tiklandiginda liste üzerinde yapılan degisikliklerin kaydi yapilir.



#### 2.3.4 Müsteri Kartı

Bu form üzerinden, **yeni firma kaydi**, **firma bilgilerinin degistirilmesi** ve **firma silme** islemleri yapilabilmektedir.



Son Firma Kodu : 4

Kayıtlı Müşteri			Yeni Kayıt Girişi	
Coc	Firma	Tur		
1	Firma1	T	Firma Adı :	<input type="text"/>
2	Firma2	T	Adres :	<input type="text"/>
3	Firma3	A	V.D. :	<input type="text"/>
4	Firma4	S	V. No. :	<input type="text"/>
			Tel. :	<input type="text"/>
			Sorumlu :	<input type="text"/>

 

Firma Adı : Firma1 ID : 1  
 Tur : T V.D. :  
 Sorumlu : V.No. :  
 Adres : yok Tel. : 1111111111111111

## Müşteri Kayıt

Firma adı, adresi, vergi dairesi bilgileri, telefon numarası ,yetkilisi ve Alıcı-Satıcı durumu gibi bilgiler doldutulup  butonuna tıklayarak firma kaydını oluşturabiliriz.

Kayıtlı Müşteri		
Coc	Firma	Tur
1	Firma1	T
2	Firma2	T
3	Firma3	A
4	Firma4	S

Oluşturulan firmalar sol taraftaki listede görüntülenmektedir.

## Müşteri Düzenle

Kayıt işlemi yapılmış bir firma üzerindeki bilgilerde herhangi bir değişiklik yapılmak istenirse ;

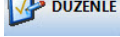

Kayıtlı Müşteri		
Coc	Firma	Tur
1	Firma1	T
2	Firma2	T
3	Firma3	A
4	Firma4	S

Listeden, üzerinde düzenleme yapılmak istenen firma seçilir.

Sağ al kısımda bulunan  butonuna tıklayıp düzenleme sayfası açılır.

Müşteri Dosyasını Düzenle

Müşteri Dosyasını

Müşteri Kodu : 1  

Firma Adı : Firma1



Adres : yok

V.D. :

V. No. :

Tel. : 1111111111111111

Sorumlu :

 

Örnek resimdeki düzenleme sayfası açıldığında firma ile alakalı istenilen değişiklikler yapıp  butonuna tiklanmalıdır.

## Müşteri Silme

Kayıt işlemi yapılmış firmalardan biri silinmek istenirse ;

Kayıtlı Müşteri		
Kod	Firma	Tur
1	Firma1	T
2	Firma2	T
3	Firma3	A
4	Firma4	S

Listeden, silinmek istenen firma seçilir. Sağ al kısımda bulunan  butonuna tıklanır.

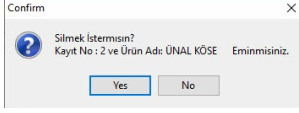

Gelen uyarı sayfasından "Yes" butonuna tıklandığında müşteri kaydı silinmektedir.

### 2.3.5 Ürün Kartı

Bu form üzerinden, **yeni ürün tanımları**, **ürün bilgilerinin değiştirilmesi** ve **ürün silme** işlemleri yapılabilir.

Kayıtlı Ürün Sayısı : 3		Yeni Kayıt Girişi	
<b>Ürün Kayıtlar</b>			
Kod	Ürün Adı		
1	AHUDUDU 1. KALITE		
2	FRENK ÜZÜMÜ		
3	ASDAS		
		Ürün Adı : <input type="text"/> Özellik : <input type="text"/> Not : <input type="text"/> Min Miktar : <input type="text"/> Stok Miktar : <input type="text" value="0"/> <input checked="" type="checkbox"/> Adet <input checked="" type="checkbox"/> Mt. <input checked="" type="checkbox"/> Kg. Ortalam Ağırlık : <input type="text" value="0"/> gram. Alış Fiyat : <input type="text" value="0"/> TL. <input type="text" value="0"/> Kuruş Satış Fiyat : <input type="text" value="0"/> TL. <input type="text" value="0"/> Kuruş Barkod : <input type="text" value="220126144424"/> <input checked="" type="checkbox"/> Otomatik <input type="button" value="KAYIT"/> <input type="button" value="YARDIM"/> <input type="button" value="KAPAT"/> Ürün Adı : AHUDUDU 1. KALITE Stok Miktar : 50.15 ID : 1 A Fiyat : 10.5 Özellik : S Fiyat : 10.5 <input type="button" value="DÜZENLE"/> Tur : 3 Not : <input type="button" value="SİL"/> Adt. Gr : 43 Min Sak : 0	



Ürün Adı :	<input type="text"/>
Özellik :	<input type="text"/>
Not :	<input type="text"/>
Min Miktar :	<input type="text"/>
Stok Miktarı :	<input type="text" value="0"/>

resimdeki alana ürüne ait teknik bilgiler doldurulmalıdır.

<input checked="" type="checkbox"/> Adet	<input checked="" type="checkbox"/> Mt.	<input checked="" type="checkbox"/> Kg.
--	---	---

birimlerinden hangisine ait ise seçilir.

Ortalam Ağırlık :	<input type="text" value="0"/>	gram.
-------------------	--------------------------------	-------

adet basına ortamala ağırlığı belirtilebilir.

Alış Fiyat : 0 TL. 0 Kuruş  
Satış Fiyat : 0 TL. 0 Kuruş

Ürüne ait alıs ve satis fiyatları verilir. Stok Giriş sayfasında ürünün alıs fiyat bilgisi kullanılır. Stok Çıkıs sayfasında ise Satis Fiyatı kullanılır.

Barkod : 220126144424 Otomatik

Ürün tanımı yapılırken otomatik olarak ürün barkodu tanımlanmaktadır. Manuel olarak bir barkod tanıtmak için **Otomatik yazısına tıklayıp manuel barkod tanımlanabilmektedir.**

Ürüne ait bilgiler doldurulduktan sonra sisteme  butonuna tıklanması gerekmektedir. kaydedilmesi için

Kayıtlı Ürün Sayısı : 2

Ürün Kayıtlar	
Kod	Ürün Adı
1	Çilek
2	Fındık

Sisteme kayıt işlemi tamamlanan ürünler ekranın solundaki listede görüntülenebilmektedir.

## Ürün Düzenleme

Kayıt işlemi yapılmış bir ürün üzerindeki bilgilerde herhangi bir değişiklik yapılmak istenirse ;

Kayıtlı Ürün Sayısı : 2

Ürün Kayıtlar	
Kod	Ürün Adı
1	Çilek
2	Fındık

Sisteme kayıt işlemi tamamlanan ürünler yan listede görüntülenmektedir.

Ürün Adı : Çilek	Stok Miktar : 110
ID : 1	A Fiyat : 3.5
Özellik : Dağ Çileği	S Fiyat : 6
Tur : 3	Not :
	Min Sok : 50

Listesinden seçilen ürüne ait detaylı bilgiler sayfanın alt bölümünde görüntülenmektedir. Ürüne bilgilerinde değişiklik yapılmak istenirse  butonuna ile düzenleme sayfası açılır.

Ürün Dosyasını Düzenle

**Ürün Düzenleme**

**Ürün Kodu : 2**

**Ürün Adı :** FRENK ÜZÜMÜ

**Özellik :**

**Not :** 111

**Min Miktar :** 0

**Stok Mikratı :** 56

**Ortalam Ağırlık :** 50 gram.

**Alış Fiyat :** 30 TL. 0 Kuruş

**Satış Fiyat :** 30 TL. 0 Kuruş

**Barkod :** 232312312312

**KAYIT** **KAPAT**

Açılan düzenleme sayfasında istenilen değişiklikler yapıldıktan sonra  butonu ile yapılan değişiklikler sisteme kaydedilir.

## Ürün Silme

Kayıt işlemi yapılmış ürünlerden biri silinmek istenirse ;

Kayıtlı Ürün Sayısı : 2

Ürün Kayıtlar	
Kod	Ürün Adı
1	Çilek
2	Fındık

Sisteme kayıt işlemi tamamlanan ürünler yan listede görüntülenmektedir.

Listeden, silinmek istenen firma seçilir. Sağ alt kısmında  butonuna tıklanır. bulunan

Confirm

Silmek İsternisin?  
Kayıt No : 2 ve Ürün Adı: UNAL KÖSE Eminmisiniz.

Gelen uyarı sayfasından **"Yes"** butonuna tıkladığında müşteri kaydı silinmektedir.

### 2.3.6 Dara Kartı

Bu form üzerinden, **yeni dara tanımları, dara bilgilerinin değiştirilmesi ve dara silme** işlemleri yapılabilmektedir.

[ Kasa - Dara ] Dosyası

KASA KAYITLARI			Yeni Kayıt Girişi	
Kod	ADI	Dara	Dara Adı :	
1	Plastik Kasa	80	<input type="text"/>	
2	DARA1	110		
3	DARA2	95		
4	DARA3	111		

Dara :  Gr.

KAYIT YARDIM KAPAT

Dara Id : Plastik Kasa  
Dara Adı : 80  
Dara : 1

DÜZENLE SİL

 **Dara Tanımı**

Dara Adı :

Resimdeki alana tanıtılacak dara adını giriniz.

Dara :  Gr.

belirlenen daranın kaç gr. olduğu belirlenir.

KASA KAYITLARI		
Kod	ADI	Dara
1	Plastik Kasa	80
2	DARA1	110
3	DARA2	95
4	DARA3	111

Sisteme tanıtılan daralar sol tarafta listelenir.



## Dara Düzenleme

Kayıt işlemi yapılan dara bilgilerinde herhangi bir değişiklik yapılmak istenirse ;

KASA KAYITLARI		
Kod	ADI	Dara
1	Plastik Kasa	80
2	DARA1	110
3	DARA2	95
4	DARA3	111

Sisteme tanıtılan daralar sol tarafta listelenir. Listedenden seçilen daralar sayfanın alt bölümünde gösterilir.

Dara Id : Plastik Kasa  
Dara Adı : 80  
Dara : 1

Burada gösterilen bilgiler üzerinde değişiklikler yapılmak istenirse  butonuna ile düzenleme sayfası açılır.

Kasa Düzenleme

Kasa Kodu : 1

Dara Adı : Plastik Kasa

Dara : 80 Gr.

Açılan düzenleme sayfasında istenilen değişiklikler yapıldıktan sonra  butonu ile yapılan değişiklikler sisteme kaydedilir.



## Dara Sil

Kayıt işlemi yapılan dara bilgilerinde herhangi birinin silinmesi gerekirse ;

KASA KAYITLARI		
Kod	ADI	Dara
1	Plastik Kasa	80
2	DARA1	110
3	DARA2	95
4	DARA3	111

Sisteme tanıtılan daralar sol tarafta listelenir. Listedenden seçilen daralar sayfanın alt bölümünde gösterilir.

Dara Id : Plastik Kasa  
Dara Adı : 80  
Dara : 1

Alt kısma yansıtılan dara bilgilerini, silmek için sağ alt kısımda bulunan  butonuna tıklanır.

### 2.3.7 Tartı Portu





Tartı Port -> Setup butonuna tıklayarak açılan sayfadan, tartım cihazından sisteme gelen ağırlık bilgilerini yakalamak ve program içerisinde kullanabilmek için gerekli ayarlamalar yapılmaktadır.

 Ağırlık Bulma Yöntemleri ayarları ekranı. Genel Veriler Sayısal Sınırlar, Genel Veriler Karekter Sınırlar, Özel Ayarlar ve kg arama Ayarlar bölümleri. 1. Genel Veriler Sayısal Sınırlar: Başlangıç Sayı: 0, Bitiş Sayı: 2, Hayır butonu. 2. Özel Ayarlar: CRLF Kontrolü: Evet butonu. 3. Genel Veriler Karekter Sınırlar: Başlangıç Karekter: n, Bitiş Karekter: k, Hayır butonu. 4. kg arama Ayarlar: kg Yakalama: Evet butonu, Geri Sayı: 7.

Tartım aletinden gelen datalardan ağırlık bilgisine ulaşmak için 4 farklı parçalama yöntemini kullanabiliriz.

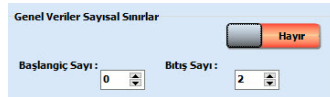
#### 1-) Genel Verilere Sayısal Sınır Koyma

 Genel Veriler Sayısal Sınırlar ayarları ekranı. Başlangıç Sayı: 0, Bitiş Sayı: 2, Hayır butonu.

Gelen dataların içerisinde ağırlık datasının bulunduğu sayısal indexin başlangıç ve bitiş değerleri girilir,  butonuna tıklanarak kaydedilir. Girilen aralık içerisindeki veriler sayda üzerindeki siyah alanda görüntülenir. Bu özelliğin aktif olması için butonu Evet durumuna getiriniz.



## 2-) CRLF Kontrolu

Özel Ayarlar :  
CRLF Kontrolu :  Evet

Bu özellik yardımcı bir özelliktir. Ard Arda gelen dataların yan yana yazılmasını önler, bir alt satıra geçerek yazdırılmasını sağlar. Bu özelliğin aktif

olması için butonu Evet durumuna getirip  butonuna tıklamanız gerekmektedir.



## 3-) Genel Verilere Karakter Sınır Koyma

Genel Veriler Karakter Sınırlar  
Başlangıç Karakteri : n Bitiş Karakteri : k  
 Evet  Hayır

Gelen dataların içerisinde ağırlık bilgisini içerdiği bilinen başlangıç ve bitiş karakteri belirlenir.

Belirlenen iki karakter arasındaki veriler siyah alanda görüntülenir. Bu özelliğin aktif olması için

butonu Evet durumuna getiriniz ve  butonuna basınız.



## 4-) Kg yakalama

kg arama Ayarlar :  
kg Yakalama :  Evet  
GeriSayı : 7

Bu özelliğin aktif olması için butonu evet durumuna

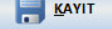
getirip  butonuna tıklanması gerekmektedir.



Bu özellik aktif olduğunda gelen veriler içerisinde "kg" yazısına ulaşarak belirlenen sayı kadar, gelen veri üzerinde geriye doğru giderek ağırlık bilgisine ulaşılır.

**Uyarı :** Yukarıda belirtilen özelliklerden 1,3 ve 4. ağırlık bulma yöntemleri beraber çalıştırıldıklarında yanlış sonuçlar verirler. Ağırlık yakalama yöntemlerinden yalnız birini kullanınız.

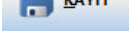

## Haberleşme Ayarları

Bilgisayara bağlı olan tartım aletinden ağırlık bilgilerini alabilmek için, bağlı olduğu Port bilgisi, kullanmış olduğu bant hızı, parity ve data bit sayısı girilir. Bağlantının doğru olup olmadığını test etmek için  butonuna tıklanmalıdır. Bağlantı kurulduğunda cihazdan gelen veriler siyah alanda görüntülenecektir.

Yapılan bütün ayarlamaları sistemde tutmak için  butonuna tıklamayı unutmayınız.  diyerek yapılan ayarlamaları belirlenen konuma text dosyası olarak kaydedebilirsiniz.

### 2.3.8 Fiş Ayarı



Fiş Ayarlama ekranında, **Giris - Çıkis** sayfalarında çıkarılacak **etiketlerin taslaqları hazırlanmaktadır.**



GİRİŞ FİŞ FORMU	ÇIKIŞ FİŞ FORMU
1=> [#27][#14]PEYKAN YAZILIM[#18]	1=> [#27][#14]PEYKAN YAZILIM[#18]
2=> [#27][#14]Tel:0224.2560739[#18]	2=> [#27][#14]Tel:0224.2560739[#18]
3=> [#27][#14] Osmangazi / BURSA [#18]	3=> [#27][#14] Nilüfer / BURSA [#18]
4=>	4=>
5=> FİŞ NO : [FİŞ NO]	5=> FİŞ NO : [FİŞ NO]
6=> MÜŞTERİ ADI : [MÜŞTERİ ADI]	6=> MÜŞTERİ ADI : [MÜŞTERİ ADI]
7=> MALIN CİNSİ : [MALIN CİNSİ]	7=> MALIN CİNSİ : [MALIN CİNSİ]
8=> KASA ADET : [KASA ADET]	8=> KASA ADET : [KASA ADET]
9=> BRÜT : [#27][#14] [BRUT] [#18]	9=> BRÜT : [#27][#14] [BRUT] [#18]
10=> DARA : [#27][#14] [DARA]	10=> DARA : [#27][#14] [DARA]
11=> NET : [#27][#14] [NET]	11=> NET : [#27][#14] [NET]
12=>	12=>
13=> FİYAT : [#27][#14][FİYAT] [#18]	13=> FİYAT : [#27][#14][FİYAT] [#18]
14=> TUTAR : [#27][#14][TUTAR] [#18]	14=> TUTAR : [#27][#14][TUTAR] [#18]
15=>	15=>
16=> Giriş Fişi	16=> Çıkış Fişi
17=>	17=>

Giris ve Çikis fisleri için iki farklı tasarım yapılabilmektedir. Üst kismdaki sekme alanından istenilen fis tasarimi seçileleren gerekli düzenlemeler yapılabilmektedir.

Fis tasarim sayfası bos ise fikir vermesi amaçlı olarak  butonuna basarak sayfaya örnek bir fis taslagi yansitmaktadır.

GİRİŞ FİŞ FORMU	ÇIKIŞ FİŞ FORMU	MÜŞTERİ ADI	MALIN CİNSİ	KASA TURU	KASA ADET	FİYAT	TUTAR	BOLGE	TARİH SAAT	TARİH	SAAT	KAYIT NO	FİŞ NO	BRÜT AĞIRLIK	DARA	NET TARTIM
1=> [#27][#14]PEYKAN YAZILIM[#18]	1=> [#27][#14]PEYKAN YAZILIM[#18]															
2=> [#27][#14]Tel:0224.2560739[#18]	2=> [#27][#14]Tel:0224.2560739[#18]															
3=> [#27][#14] Osmangazi / BURSA [#18]	3=> [#27][#14] Nilüfer / BURSA [#18]															
4=>	4=>															
5=> FİŞ NO : [FİŞ NO]	5=> FİŞ NO : [FİŞ NO]															
6=> MÜŞTERİ ADI : [MÜŞTERİ ADI]	6=> MÜŞTERİ ADI : [MÜŞTERİ ADI]															
7=> MALIN CİNSİ : [MALIN CİNSİ]	7=> MALIN CİNSİ : [MALIN CİNSİ]															
8=> KASA ADET : [KASA ADET]	8=> KASA ADET : [KASA ADET]															
9=> BRÜT : [#27][#14] [BRUT] [#18]	9=> BRÜT : [#27][#14] [BRUT] [#18]															
10=> DARA : [#27][#14] [DARA]	10=> DARA : [#27][#14] [DARA]															
11=> NET : [#27][#14] [NET]	11=> NET : [#27][#14] [NET]															
12=>	12=>															
13=> FİYAT : [#27][#14][FİYAT] [#18]	13=> FİYAT : [#27][#14][FİYAT] [#18]															
14=> TUTAR : [#27][#14][TUTAR] [#18]	14=> TUTAR : [#27][#14][TUTAR] [#18]															
15=>	15=>															
16=> Giriş Fişi	16=> Çıkış Fişi															
17=>	17=>															

Üstteki örnek resimde Giriş fisinin taslagi görünmektedir. Kırmızı kutu ile işaretli alana etikette görüntülenecek veri başlığı yazılır. Başlığın hemen karsısına veya alt kısmında verinin gösterilmek istenen konumuna tiklanır ve sağ tarafta mavi kutu ile işaretlenen verilerden gösterilmek istenen seçilir.

Gerekli ayarlamalar yapıldıktan sonra  butonuna tıklamayı unutmayınız.



Sayfanın sol alt kısmında fisin konumlandırılması ile ilgili ayarlamalar yapılmaktadır.

Sol Başlangıç : 40 Aralık : 144 Örnek Fis

Üst Başlangıç : 40

**Soldan ve üstten başlangis konumu ayarlanabilir.**

**Alt alta gelen iki satir arasindaki mesafede ayarlanabilmektedir.**

Gerekli ayarlamalar yapıldıktan sonra  butonuna tıklamayı unutmayınız.

### 2.3.9 Windows Ayarı

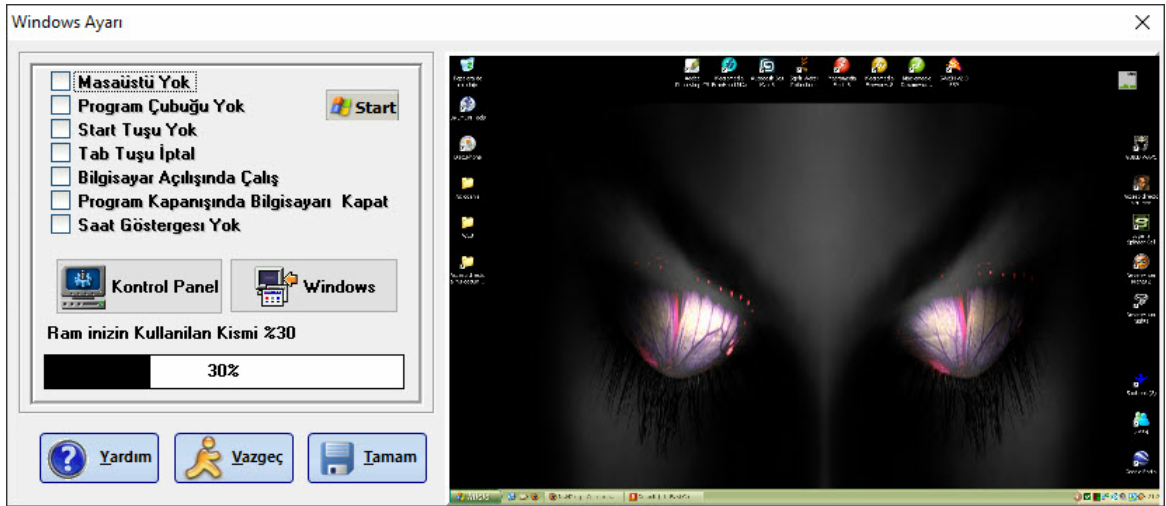

Yukarıdaki resimde Windows Ayarları sayfası görüntülenmektedir. Bu sayfa üzerinde windows üzerinde yapmak istediğimiz kısıtlamaları yapabiliriz.

Masaüstü Yok

Program Çubuğu Yok

Start Tuşu Yok

Tab Tuşu İptal

Bilgisayar Açılışında Çalış

Program Kapanışında Bilgisayarı Kapat

Saat Göstergesi Yok

- 1.) **Masaüstü yok** : Masaüstü görüntüsünü kaldırır.
- 2.) **Program Çubuğu Yok** : Bilgisayar ekranının en alt kısmında konumlu olan görev çubuğunu gizler.
- 3.) **Start Tuşu yok** : Windows Başlangıç tusunu gizler.
- 4.) **Tab Tuşu iptal** : Tab tusunun çalışmasını durdurur.
- 5.) **Açılışta Çalış** : Bilgisayar açıldığında program otomatik olarak baslar.

**6.)Program Kapandiginda Bilgisayari Kapat :** Program görevi sonlandırıldığında bilgisaarında otomatik olarak kapatılmasını sağlamaktadır.

**7.) Saat Yok :** Ekranın sağ altında görüntülenen saat imgesini gizler.



Bu alanda, bilgisayar üzerinde çalışan bütün programların ram kullanım oranını göstermektedir.

İstenilen ayarlamalar yapıldıktan sonra  butonuna tıklayarak yapılan işlemler kaydedilir.

## 2.4 Etiketleme

Etiketleme sayfasında çıkarılan etiketler sadece cari raporlarda görüntülenir. Stoklarda ve raporlarda görüntülenmemektedir.

[Genel ayarlar](#) -> [Alan Ayarları](#) bölümünde belirlenen alan adları Kırmızı kutucuk ile işaretlenen alanlara yerleştirilir.

Paketleme ya da Ürün barkodundan hangisi çıkarılacak ise belirlenmelidir. Paketleme etiketinde sayfa görüntüsü üst resimdeki gibidir. **Ürün etiketinde,**

sadece firma ve ürün adı girilebilmektedir.

Ürün tanımda belirlenen ürün kodu, çıkarılacak etiket üzerine basılmaktadır.

**Firma Adı** başlığının yanındaki buton ile, etiket üzerine firma adının yazılıp yazılmayacağı kontrol edilmektedir

. **Kg başlığının** yanındaki buton ile kg bilgisinin etiket üzerinde yazılıp yazılmayacağı belirlenir.

**Çıktı sayısı** başlığının yanındaki alanda ise kaç adet etiket basılacağı belirlenebilmektedir.



Gerekli alanlar doldurulup etiket çıkarmak istendiğinde isteğe bağlı olarak **Barkod Yaz** butonuna tıklayabilir yada **F6 tusuna** basabilirsiniz.

## 2.5 Rapor



Rapor sayfasında ;

- [Tartım Raporu](#)
- [Müşteri Raporu](#) işlemleri yapılabilir. İncelemek istediğiniz başlık üzerine tıklayınız.

### 2.5.1 Tartım Raporu

Asğıdaki resimde tartım raporu sayfası görüntülenmektedir. Bu sayfanın **açılışında** bulunan güne ait olan tartımlar görüntülenmektedir. Çeşitli **süzme işlemleri** ile istenilen tartım raporlarına ulaşılabilir. Görüntülenen raporların çıktıları alınabilir, istenilen yerlere kaydedilebilir.

AYLIK TARTIM RAPORU

Yazdır Excel html Pdf Tekrar Fiş Yazdır Yardım Kapat

TARTIM RAPORU

Süzme

Müşteri Adı :   Süz

Ürün Adı :   Süz

KASA TURU :   Süz

KASA ADET :   Süz

KAYIT NO :

1 Haziran 2021 Salı

22 Haziran 2021 Salı

Gruplamak istediğiniz kolonu buraya sürükleyin

Fiş No	Firma Adı	Ürün Adı	KASA TURU	KASA ADET	FİYAT	TUTAR	BOLGE	Net Kg	Tarih	Kayıt No	Kullanıcı
Sütunu Sürmek için buraya tıklayın											
G1	DENEME1	AHUDUDU 1. KALITE	K1	5	10.50	136.50	BALIKESİR	13.00	18.06.2021	1	UNAL
G2	DENEME1	FRENK ÜZÜMÜ	K2	5	30.00	330.00	SAMSUN	11.00	18.06.2021	2	UNAL
G3	DENEME1	AHUDUDU 1. KALITE	K2	3	10.50	157.50	SAMSUN	15.00	18.06.2021	3	UNAL
G4	DENEME2	AHUDUDU 1. KALITE	K3	2	10.50	94.50	İSTANBUL	9.00	18.06.2021	4	UNAL
G5	DENEME2	AHUDUDU 1. KALITE	K2	4	10.50	231.00	ADANA	22.00	18.06.2021	5	UNAL
G6	DENEME2	FRENK ÜZÜMÜ	K2	2	30.00	360.00	ADANA	12.00	18.06.2021	6	UNAL
C1	DENEME2	AHUDUDU 1. KALITE	K3	3	10.50	136.50	ADANA	13.00	19.06.2021	7	UNAL
TOPLAM : 7				5532423 KASA	1446.0 TL		95 Kg				

## Rapor Filtreleme

### Tarih ile Filtreleme

1 Haziran 2021 Salı

22 Haziran 2021 Salı

Resimdeki alan ile belirlenen **iki tarih arasındaki** tartım raporları görüntülenebilmektedir.

### Süzme

Süzme

Müşteri Adı : DENEME1  Süz

Ürün Adı : FRENK ÜZÜMÜ  Süz

KASA TURU :   Süz

KASA ADET :   Süz

Resimde çok fazla verinin bulunduğu raporlarda istenilen verilere daha kolay ulaşmak için çoklu süzme seçeneği bulunmaktadır.

Müşteri Adı, Ürün adı, Kasa Türü verilerin süzmek istenilen veriler seçilir, yan tarafların daki 'süz' alanı işaretlenir ve  butonuna tıklayarak istenilen süzme işlemi yapılip tabloya yansitilir.



## Silme

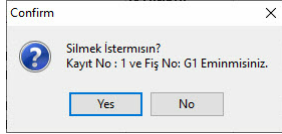

Raporlama tablosunda silinmek istenen bir veri varsa, tablodan üzerine tiklanır ve üst panelde bulunan  butonuna tıklayarak silme işlemi yapılır.



Gelen uyarı sayfasında **Yes** butonuna tıklanığında silme işlemi tamamlanır.

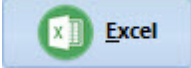
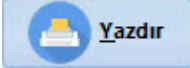

## Raporlama

Tabloda görüntülenen verilerin çıktısı alınmak istendiğinde üst panelde bulunan  Pdf,  html,  Excel,  Yazdır butonlarına tıklayarak döküman çıktisi alınabilir.

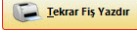

## Tekrar Fis Yazdırma

Tartim raporlarında fisi tekrar çıkarılmak istenen bir kayıt var ise, kayıt tablodan seçilir ve üst paneldeki  butonuna tiklanır.

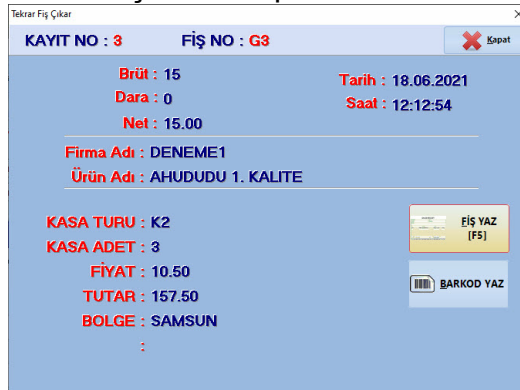

Üst resimde seçilen kayıta ait veriler görüntülenmektedir. **'Fis Yaz'** butonuna tıklayarak yada **'F5'** butonuna basarak fis tekrari alınmış olur.

## 2.5.2 Müsteri Raporu

Bu sayfada müşterilere ait tartım raporları görüntülenmektedir. Seçilen müşteriye ait yapılan raporlamaların dökümanları alınabilmektedir.





Firma Adı		Gruplamak istediğiniz kolonu buraya sürükleyin									
Ürün Adı	Tarih	FisNoC	FisNoG	NetKg	KASA TURU	KASA ADET	FİYAT	TUTAR	BOLGE	Kullanıcı	
HÜSEYİN YAVAŞ ÜNAL KÖSE HASAN BASARAN ARIF KABA RAMAZAN KAYGISIZ ŞABAN KUM DENEME1 DENEME2	AHUDDU 1. KALITE	2021-06-18	0	G4	9.00	K3	2	10.50	94.50	İSTANBUL	UNAL
	AHUDDU 1. KALITE	2021-06-18	0	G5	22.00	K2	4	10.50	231.00	ADANA	UNAL
	FRENK ÜZÜMÜ	2021-06-18	0	G6	12.00	K2	2	30.00	360.00	ADANA	UNAL
	AHUDDU 1. KALITE	2021-06-19	C1	0	13.00	K3	3	10.50	136.50	ADANA	UNAL
8 Kayıt	4 Kayıt			56 Kg				822 TL			

Firma Adı
HÜSEYİN YAVAŞ
ÜNAL KÖSE
HASAN BASARAN
ARIF KABA
RAMAZAN KAYGISIZ
ŞABAN KUM
DENEME1
DENEME2

Sayfanın sol tarafında bulunan müşteri listesinden, bilgileri görüntülenmek istenen müşteri seçilir.

Müşteriye ait yapılan bir tartım işlemi varsa, sağ taraftaki büyük tabloda veriler görüntülenir.

Tabloya müşteriye ait tartım raporları yansitildikten sonra döküman istenir ise üst

paneldeki  Excel,  Pdf,  html,  Yazdır butonları ile dökümanları alınır.

## 2.6 Stok Girişi

Alt resimde **Stok Girişi** ekranı görüntülenmektedir. Ekranda yeşil kutu ile işaretli alandaki başlıklar [Genel Ayar](#) -> [Alan Ayarları](#) sayfasından belirlenmektedir.

21 - Haziran - 2021 - Pazartesi 12:17:42

Brüt Ağırlık : 1200 Kg.

DARA : 0 NET : 12.00

Fiş No : G7

Firma Adı : DENEME2

Ürün Adı : FRENK ÜZÜMÜ

KASA TURU : K3

KASA ADET : 0

FİYAT : 30.00 ₺

TUTAR : 360.00 ₺

BOLGE : BURSA

FİŞ YAZ [F5]

Kayıt için gerekli olan firma adı bilgisi ,**ürün adı, kasa türü, kasa adeti ve bölge bilgileri** doldurulmalıdır.

Dara Kayıt bölümünde belirlenen dara miktarlari kasa adeti ile çarpılarak toplam dara **DARA : 0** resimdeki alanda gösterilir. toplam ağırlıktan çıkarılarak **NET : 12.00** tartımda gösterilir.

Seçilen kayıtlı ürünün fiyatı net kg. ile çarpılarak toplam tutar hesaplanmaktadır. Seçilmek istenen firma, ürün yada bölge bilgisi henüz sistemde tanımlı değil ise hemen yanlarında bulunan  butonuna tıklayarak yeni kayıt sayfası açılır.

Gerekli seçimler yapıldıktan sonra tercihe bağlı olarak istenir ise mouse ile 'Fis Yaz' Butonuna tıklayarak yada klavyeden 'F5' tusuna basarak kayıt ve fis yazma işlemi yapılmış olur.

### Manuel Ağırlık Girişi

[Ayarlar](#) -> [Program Ayarları](#) sayfasından Manuel Ağırlık girişinin yapılıp yapılmayacağı belirlenir.

Manuel Ağırlık girişi aktif ise **1200 Kg.** ağırlık sayısının üzerine mouse ile çift tıklanır.

Değiştir

Brüt Ağırlık : 15

Tamam İptal

Açılan pencereden, tespit edilen ağırlık bilgisi girilir. Tamam butonuna tıklanır.



### Tekrar Fis Yazdirma

Stok giris ekraninda daha önce bir fis çıkarılmış fakat istenilen kalitede basım



olmamış ise resimdeki yazıcıya tıklandığında eski fisin tekrarı çıkmaktadır.

Eğer daha önce fis çıkarılmamış ise tekrar fis yazdır butonu aktif olmamaktadır.

## 2.7 Stok Çıkışı

Alt resimde **Stok Çıkis** ekranı görüntülenmektedir. Ekranda yeşil kutu ile işaretli alındaki başlıklar [Genel Ayar](#)-> [Alan Ayarları](#) sayfasından belirlenmektedir.

Stoktan Ürün Çıkış

21 - Haziran - 2021 - Pazartesi 16:37:25

Brüt Ağırlık : **2200** Kg.

DARA : 0.00 NET : 22.00

Fiş No : C2

Firma Adı : DENEME1

Ürün Adı : FRENK ÜZÜMÜ

KASA TURU : K2

KASA ADET : 4

FİYAT : 30.00 ₺

TUTAR : 660.00 ₺

BOLGE : BURSA

Fiş YAZ (F7)

Kapat

Yardım

Kayıt için gerekli olan firma adı bilgisi ,**ürün adı, kasa türü, kasa adeti ve bölge bilgileri** doldurulmalıdır.

Dara Kayıt bölümünde belirlenen dara miktarlari kasa adeti ile çarpılarak toplam

dara **DARA : 0** resimdeki alanda gösterilir. toplam ağırlıktan çıkarılarak **NET : 12.00** tartimda gösterilir.

Seçilen kayıtlı ürünün fiyatı net kg. ile çarpılarak toplam tutar hesaplanmaktadır.

Seçilmek istenen firma, ürün yada bölge bilgisi henüz sistemde tanımlı değil ise

hemen yanlarında bulunan  butonuna tıklayarak yeni kayıt sayfası açılır.

Gerekli seçimler yapıldıktan sonra tercihe bağlı olarak istenir ise mouse ile '**Fis Yaz**' Butonuna tıklayarak yada klavyeden '**F7**' tusuna basarak kayıt ve fis yazma işlemi yapılmış olur.

### Manuel Ağırlık Girisı

[Ayarlar](#) -> [Program Ayarları](#) sayfasından Manuel Ağırlık girişinin yapılıp yapılmayacağı belirlenir.

Manuel Agirlik girişi aktif ise  agirlik sayisinin üzerine mouse ile çift tiklanir.

Değiştir

Brüt Ağırlık : 15

Açılan pencereden, tespit edilen agirlik bilgisi girilir. Tamam butonuna tiklanir.



## Tekrar Fis Yazma

Stok giris ekraninda daha önce bir fis çıkarilmis fakat istenilen kalitede basim

olmamis ise  resimdeki yaziciya tiklandiginda eski fisin tekrari çıkmaktadır.

Eger daha önce fis çıkarilmamis ise tekrar fis yazdir butonu aktif olmamaktadır.

## 2.8 Stok

Alt resimde, ürünlere ait stok raporlari görüntülenmektedir. [Ürün Kart](#) sayfasından tanimi yapilmis olan ürünlere ait stok hareketleri bu sayfa üzerinden görüntülenmektedir.

Tüm Stok Dataları

Excel | Html | Pdf | Yazdır

Yardım Kapat

Stok : >> AHUDDUDU 1. KALITE <<

Gruplamak istediğiniz kolonu buraya sürükleyin

Firma Adı	Tarih	Çıkış Fiş	Giriş Fiş	DaraKg	BrutKg	NetKg	KASA TURU	KASA ADET	FIYAT	TUTAR	BOLGE	Kullanici
DENEME1	18.06.2021	0	G1	0.00	13.00	13.00	K1	5	10.50	136.50	BALIKESİR	UNAL
DENEME1	18.06.2021	0	G3	0.00	15.00	15.00	K2	3	10.50	157.50	SAMSUN	UNAL
DENEME2	18.06.2021	0	G4	0.00	9.00	9.00	K3	2	10.50	94.50	İSTANBUL	UNAL
DENEME2	18.06.2021	0	G5	0.00	22.00	22.00	K2	4	10.50	231.00	ADANA	UNAL
DENEME2	19.06.2021	C1	0	0.00	13.00	13.00	K3	3	10.50	136.50	ADANA	UNAL

2 Adet 69 Kg





Toplam : 5 Kg 72 Kg 72 Kg

ÜrünAdı	Net Kg	Min Kg
AHUDDUDU 1. K.	46.00	0
FRENK ÜZÜMÜ	23.00	0

Resimde gösterilen tablodan bilgilerine ulasilmak istenen ürün seçilir. Seçilen ürüne ait bilgiler yan tabloda listelenir.



## Raporlama

Tabloda görüntülenen verilerin çıktısı alınmak istendiğinde üst panelde bulunan  Pdf,  html,  Excel,  Yazdır butonlarına tıklayarak döküman çıktısı alınabilir.

## 2.9 Cari Hesap

Alt resimde **Cari Hesap** sayfası görüntülenmektedir. Bu sayfada **güncel alacak - borç bilgisine** ulaşılabilir. **Ödeme işlemleri yapılabilir**. Görüntülenen raporların çıktıları alınabilir.

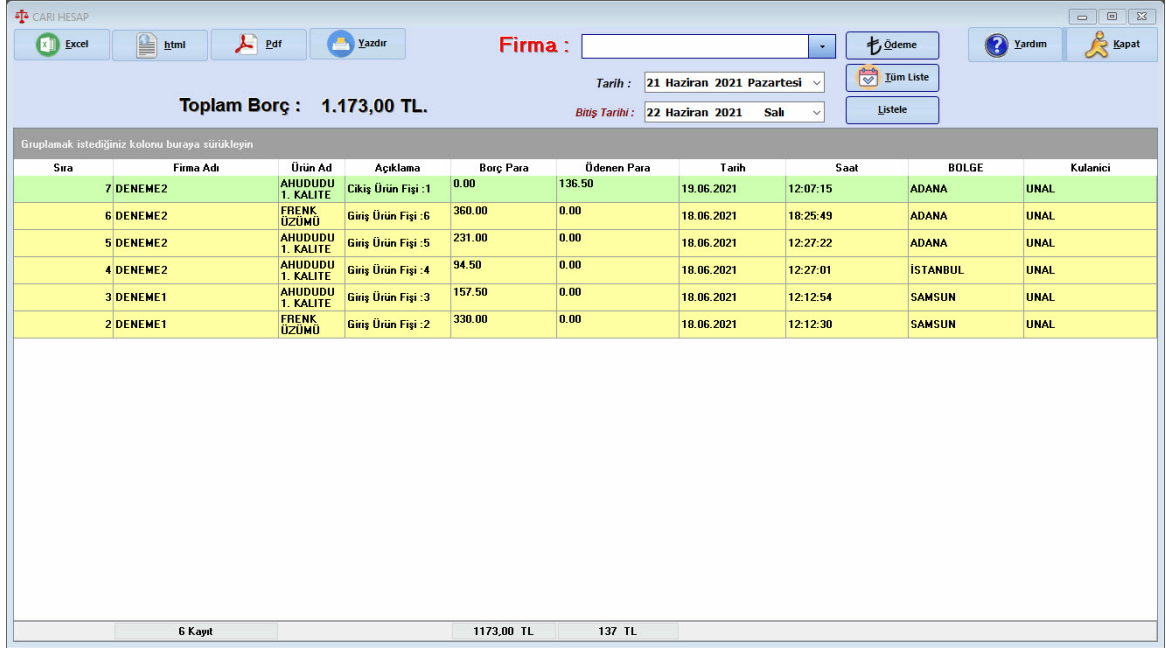

Sıra	Firma Adı	Ürün Ad	Açıklama	Borç Para	Ödenen Para	Tarih	Saat	BÖLGE	Kullanıcı
7	DENEME2	AHUDUDU 1. KALITE	Çıkış Ürün Fişi :1	0.00	136.50	19.06.2021	12:07:15	ADANA	UNAL
6	DENEME2	FRENK ÜZÜMÜ	Giriş Ürün Fişi :6	360.00	0.00	18.06.2021	18:25:49	ADANA	UNAL
5	DENEME2	AHUDUDU 1. KALITE	Giriş Ürün Fişi :5	231.00	0.00	18.06.2021	12:27:22	ADANA	UNAL
4	DENEME2	AHUDUDU 1. KALITE	Giriş Ürün Fişi :4	94.50	0.00	18.06.2021	12:27:01	ISTANBUL	UNAL
3	DENEME1	AHUDUDU 1. KALITE	Giriş Ürün Fişi :3	157.50	0.00	18.06.2021	12:12:54	SAMSUN	UNAL
2	DENEME1	FRENK ÜZÜMÜ	Giriş Ürün Fişi :2	330.00	0.00	18.06.2021	12:12:30	SAMSUN	UNAL

Cari Hesap sayfasının açılışında günlük olarak yapılan giriş çıkışlar ve firmalara yapılan ödemeler görüntülenmekte, Toplam borç-alacak durumu hesaplanmaktadır.

Listelenen veriler ile toplam borç-alacak durumu hesaplanır **Toplam Borç : 1.173,00 TL.** kısmında görüntülenir.

 **Listeleme İşlemleri**

 **Tüm Liste**



Butonu ile bulunulan yıla ait olan tüm işlemler görüntülenmektedir.



### Firma Ile Listeleme

Firma : DENE2

Açılır listeden süzme yapmak istediğimiz firma seçilir. Seçilen firmaya ait bulunan yılın dataları tabloya yansıtılır. Borç - Alacak durumu görüntülenir.



### İki Tarih Arası Listeleme

Tarih : 21 Haziran 2021 Pazartesi  
Bitiş Tarihi : 22 Haziran 2021 Salı

Tarihler arası süzme yapılmak istendiğinde, istenilen tarihler seçilir ve **Listele** butonu ile seçili aralıktaki veriler tabloda listelenir. Tarih aralığında ki borç alacak durumu da görüntülenir.



### Firma ve Tarihler Arası Listeleme

Firma : DENE2

alanından

Tarih : 21 Haziran 2021 Pazartesi

Bitiş Tarihi : 22 Haziran 2021 Salı

istenilen firma seçildikten sonra **Listele** butonu ile seçilen tarih seçme alanından istenilen zaman aralığı seçilerek, o aralıktaki firmaya ait veriler görüntülenir.



### Ödeme

Firma : DENE2

Firma seçildikten

sonra

Ödeme

butonuna tıkladığında firma ödeme sayfası açılmaktadır.

nakit hareket

MÜŞTERİ ADI : DENE2

PARA AL : 100 TL





AÇIKLAMA :

PARA AL PARA VER

Açılan sayfadan, seçilen firmaya **para ver-para al** durumu belirlenir. **Ödeme miktarı girilir** ve yapılan işlemin açıklama girilmesi sonradan yaşanacak aksaklıkları önlemek için zorunludur.



### Raporlama

Tabloda görüntülenen verilerin çıktısı alınmak istendiğinde üst panelde bulunan  Pdf,  html,  Excel,  Yazdır butonlarına tıklayarak döküman çıktısı alınabilir.

### 3 Comport Bilgisi

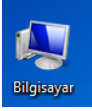

1-) Bilgisayar simgesinin üzerine mouse'un sağ tuşu ile tıklanır.

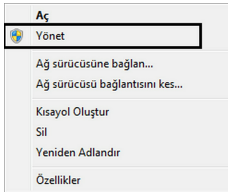

2-) Açılan sayfada "Yönet" kısmına tıklanılır.

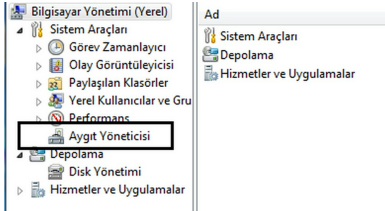

3-) Gelen ekranda sol tarafta yer alan "Aygıt Yöneticisi" sekmesine tıkladığında aşağıdaki sayfa gelmektedir.

4-) Üstteki ekranın sağ tarafında yer alan "Bağlantı noktaları (COM ve LPT)" sekmesine çift tıkladığında veya yanındaki oka tek tıklama yapıldığı zaman cihazda mevcut olan COM bağlantı noktaları görülmektedir.

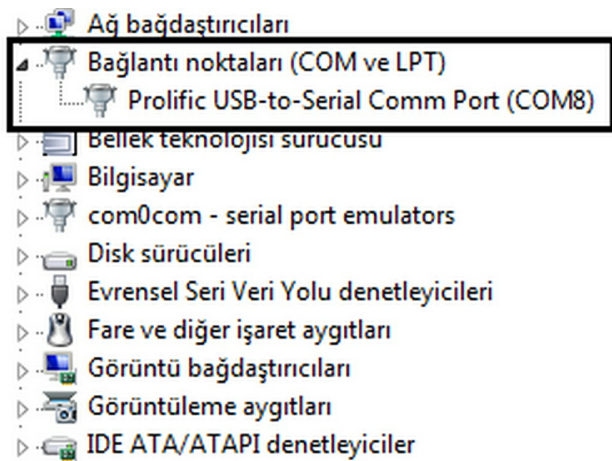
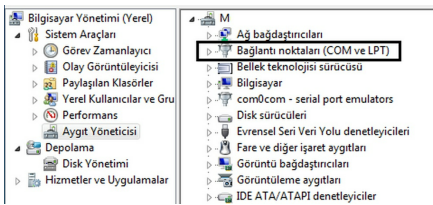

## 4 Destek

### YAZILIM ADI: **PTV2**

**DİKKAT:** EĞER DEMO PROGRAM KULLANIYORSANIZ PROGRAMIN ORJİNAL VERSİYONU İÇİN BİZE AŞAĞIDAKİ ADRES, TELEFON YADA WEB SİTEMİZDEN ULAŞABİLİRSİNİZ. AYRICA WEB SİTEMİZDE PROGRAMIN YENİ SÜRÜMÜ KULLANIM KLAVUZLARI ve DİĞER YAZILIMLARIMIZ HAKKINDA GENİŞ BİLGİYE ULAŞABİLİRSİNİZ.



**PEYKAN YAZILIM OTOMASYON ELEKTRONİK LTD. ŞTİ.**

Alaadinbey Mah. İzmir Yolu Cad. Cengizhan İş Merkezi

Kat : 2 No : 46

NİLÜFER / BURSA

Tel : 0 224 256 07 39 - 40

Fax : 0 224 256 07 38

URL : [www.peykan.com.tr](http://www.peykan.com.tr)

e-mail : [info@peykan.com.tr](mailto:info@peykan.com.tr)